Newsletter Movimento sacerdoti sposati
Febbraio 2022
http://nuovisacerdoti.altervista.org/

Insieme per una grande progetto...

Se la Chiesa vuole essere all'avanguardia deve recuperare due secoli di ritardo e riammettere in servizio i preti sposati

Movimento Internazionale dei sacerdoti sposati fondato nel 2003 dal teologo e giornalista don Giuseppe Serrone che si batte sulla questione da più di venti anni, essendo impegnato per i diritti civili e religiosi e per la riammissione nella Chiesa dei preti sposati con regolare percorso canonico di dispensa e matrimonio religioso. Recentemente ha detto all'Adnkronos "Nella chiesa cattolica, come me, ci sono migliaia di sacerdoti sposati. Molti hanno il desiderio di poter ritornare al ministero. Non è una questione di ostacoli teologici, solo di una normativa di diritto canonico che oggi non lo permette. Questi preti sposati sono un grande potenziale: rientrando in servizio, potrebbero sopperire alla situazione di crisi vocazionale, di deficit nelle parrocchie".

Don Giuseppe Serrone, ha ottenuto la dispensa dagli obblighi del celibato e si è si è sposato con matrimonio religioso.

"Non è in gioco la questione del celibato che ha un gran valore" ma di considerare nel contempo la risorsa che rappresenta l'esercito di preti sposati, "salvaguardando tutta la dottrina teologica della Tradizione Cattolica. Non bisogna far confusione tra le due cose".

"Da una decina d'anni a questa parte sono stati accolti nella Chiesa cattolica gli anglicani con moglie e figli: convertiti al cattolicesimo, sono stati ordinati sacerdoti", ricorda ancora don Serrone che in passato ha lanciato a Papa Francesco e ai vertici del Vaticano "più appelli per riaccogliere i preti sposati". "Noi siamo disponibili a collaborare con la chiesa cattolica", conclude.

Vedere il sacerdozio nel quadro globale della Chiesa potrebbe far uscire piste nuove, anche su riammissione preti sposati. Riflessioni al margine del prossimo simposio sul sacerdozio a Roma 17-19 Febbraio 2022

Dio chiama a un particolare stato di vita: a donare noi stessi nella via del matrimonio, in quella del sacerdozio o della vita consacrata" (PAPA FRANCESCO)

Sarà Papa Francesco ad aprire i lavori del Simposio internazionale "Per una teologia fondamentale del sacerdozio", promosso da Sua Eminenza il cardinale Marc Ouellet, prefetto della Congregazione per i Vescovi, e dal Centro di Ricerca e di Antropologia delle Vocazioni. L'evento si svolgerà dal 17 al 19 febbraio, presso l'Aula Paolo VI, Città del Vaticano.

Tre giorni durante i quali si alterneranno autorevoli oratori per riflettere e dialogare sulle tematiche "Tradizione e nuovi orizzonti", "Trinità, missione, sacramentalità" e "Celibato, carisma, spiritualità".

Il Mondo e la Chiesa si trovano davanti a fenomeni di tensione, divisioni, frammentazioni che minacciano la pace e la fratellanza universale. In questo contesto, Papa Francesco ha avviato un percorso di sinodalità volto ad accrescere nel popolo di Dio la partecipazione, la comunione e la missione.

Su invito del Cardinale Marc Ouellet, vescovi, clero, laici e religiosi si ritroveranno per un momento di riflessione e studio sui rapporti tra ministeri ordinati, membri laici e religiosi al fine di armonizzare il loro contributo, articolato e concorde, secondo la chiamata alla santità rivolta a ciascuno.

L'iniziativa si propone ugualmente di risvegliare l'entusiasmo per la nostra fede nel dono di Dio e dare nuovo slancio alla promozione delle vocazioni.

In Italia si è espresso con posizione favorevole alla riammissione dei preti sposati con regolare percorso canonico nella Chiesa anche il Movimento Internazionale dei sacerdoti sposati fondato nel 2003 dal teologo e giornalista don Giuseppe Serrone che si batte sulla questione da più di venti anni, essendo impegnato per i diritti civili e religiosi e per la riammissione nella Chiesa dei preti sposati con regolare percorso canonico di dispensa e matrimonio religioso. "Mi auspico che Papa Francesco tenga in considerazione le istanze che potrebbero arrivare in questi giorni in Vaticano da varie parti del mondo sulla riammissione dei preti sposati. Anche il prossimo simposio dal 17 al 19 febbraio 2022, che si terrà a Roma in Aula Paolo VI, sul tema della teologia del sacerdozio, organizzato dalla Congregazione per i Vescovi e dal Centro di Ricerca e di Antropologia delle Vocazioni, con la presenza di cardinali, preti, laici, religiosi, potrebbe dare spunto al Papa per accelerare sulla riammissione dei preti sposati per superare la crisi dei preti. Siamo anche alla vigilia dell'intervista che Papa Francesco rilascerà Domenica 6 Febbraio 2022 a Fabio Fazio a Che Tempo Che Fa: "forse in qualche risposta al conduttore di Rai Tre, Papa Bergoglio potrebbe dare indicazioni concrete di risposta sui preti sposati".

CERCASI CAMPER LA MISSIONE!

I Sacerdoti Sposati sono a disposizione per tutte le realtà che fossero interessate a organizzare nelle proprie città momenti pubblici di evangelizzazione. Per informazioni, contattare la redazione sacerdotisposati@gmail.com
La missione si svolgerà con un camper.

Evangelizzare in Camper
“Questo nostro tempo richiede di vivere i problemi come sfide e non come ostacoli: il Signore è attivo e all’opera nel mondo. Voi, dunque, uscite per le strade e andate ai crocicchi: tutti quelli che troverete, chiamateli, nessuno escluso (cfr Mt 22,9).

Soprattutto accompagnate chi è rimasto al bordo della strada, «zoppi, storpi, ciechi, sordi» (Mt 15,30).”.

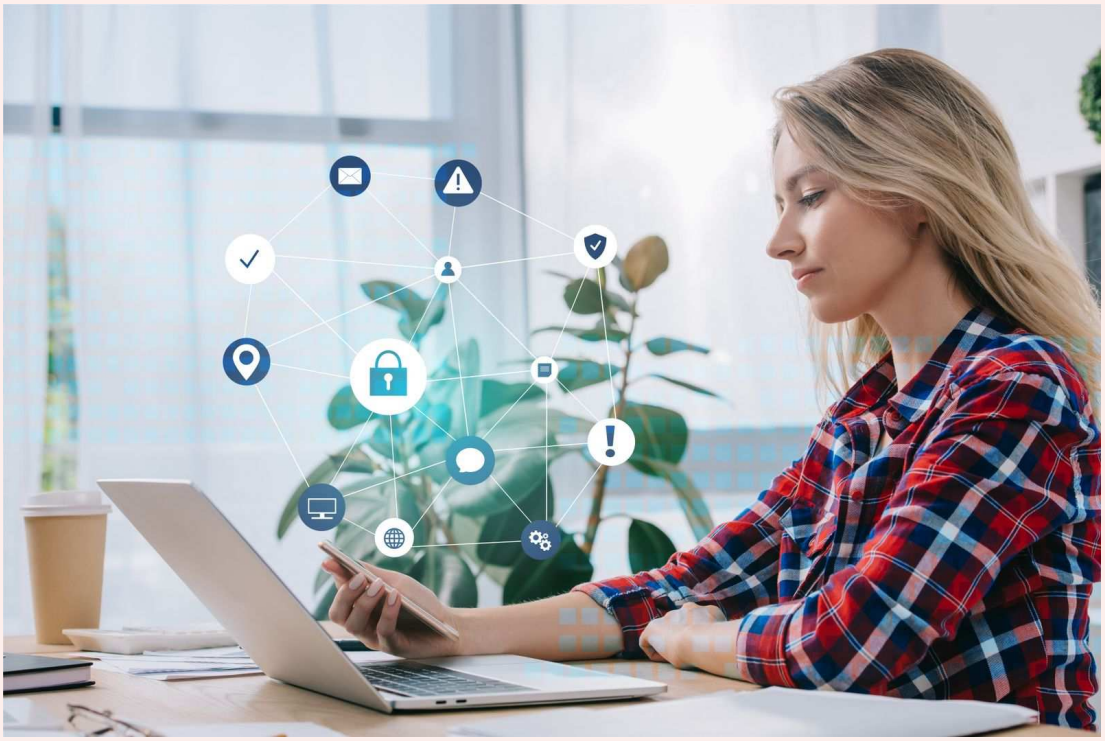

Sostienici

Dona con Paypal o con le principali carte di credito. Usa il qr code

SERVIZI PER I SACERDOTI SPOSATI

- LIBERA INFORMAZIONE
- ECUMENISMO
- IMPEGNO PER LA PACE
- ASSISTENZA FAMIGLIE
- STORIA RELIGIONI
- CONSULENZA PSICOLOGICA
- PRATICA PENSIONE
- PRATICA ASSISTENZA DISOCCUPATI
- RICERCA LAVORO
- RICERCA CASA

Volontariato e donazioni per i servizi ai sacerdoti sposati

Per iscriversi al Movimento Internazionale dei sacerdoti sposati occorre inviare una domanda semplice anche per e.mail a sacerdotisposati@gmail.com Allegare alla domanda un c.v. Dopo avere ricevuto la domanda con il c.v. sarete ricontattati dalla Direzione.

Per completare la procedura occorre inviare una donazione per i sacerdoti sposati (tramite associazione “Chif – Liberi e Solidali”. L’associazione di volontariato è regolarmente registrata in Italia).

La quota di iscrizione per il 2022 e di 50 euro.
PER INVIARE UNA DONAZIONE con Paypal o carta di credito usa qr code

PayPal

Scansiona, paga e via.

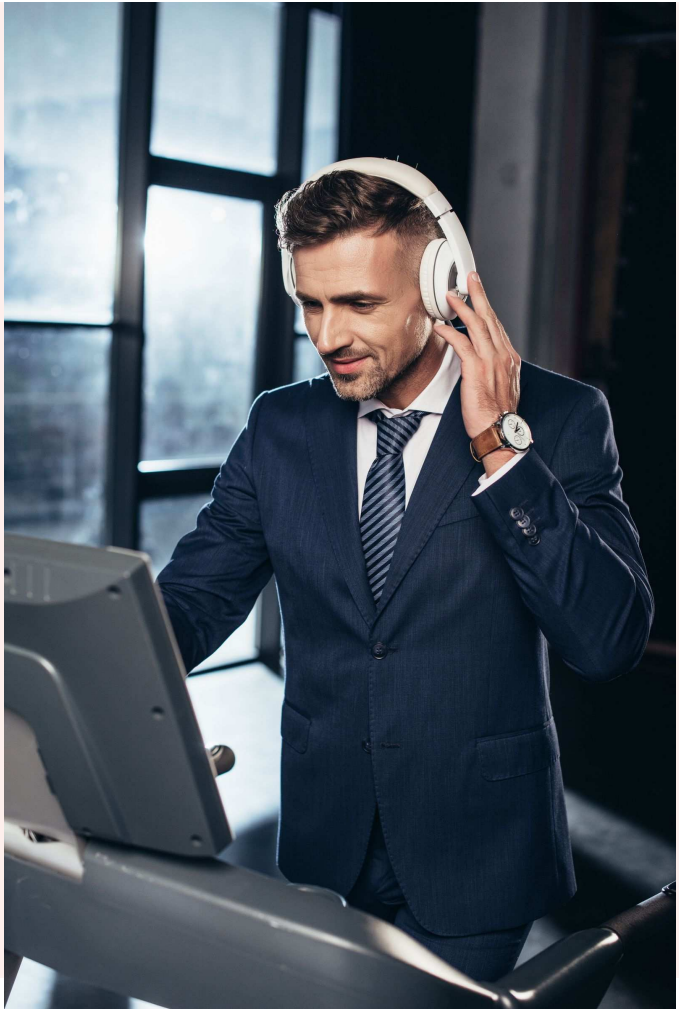

I Sacerdoti sposati attivano centro d'ascolto online

Il centralino di ascolto fornisce supporto. Il Movimento Internazionale ha messo a disposizione dei fedeli e di tutti i cittadini con necessità spirituali, un numero telefonico fisso con segreteria:

+ 39 02 00610380

Lasciando alla segreteria un messaggio e un numero telefonico di riferimento i fedeli e i cittadini saranno richimati in tempi brevi.

È attivo sempre anche il servizio mail sacerdotisposati@gmail.com dei sacerdoti sposati che contatteranno la persona telefonicamente per un colloquio, sempre nel rispetto della privacy.

CERCASI CHIESA O SPAZIO IN COMODATO PER S. MESSA

Dopo innumerevoli appelli alla riaccoglienza nelle parrocchie abbiamo intrapreso un percorso autonomo per il rinnovamento: stiamo aprendo centri di preghiera aperti a tutti. Siamo alla ricerca di locali. Per segnalazioni scrivi a

sacerdotisposati@gmail.com

Progetto Sedi Sacerdoti Sposati in Italia

I Sacerdoti sposati in Italia hanno avviato un progetto, in collaborazione con l'associazione di volontariato "Chif Liberi e Solidali" per creare in ogni regione italiana una sede della nostra associazione come luogo di incontro e di condivisione per i sacerdoti sposati, le loro famiglie, gli amici e i sostenitori di un cambiamento e di una riforma della chiesa... Cerchiamo locali e terreni in comodato d'uso gratuito o in donazione...per realizzare un centro di aggregazione e un luogo di culto per celebrare insieme...Per segnalazioni scrivi a

sacerdotisposati@gmail.com

Celebrazioni per i fedeli

I sacerdoti sposati, se richiesti, sono disponibili ad amministrare i sacramenti in caso di bisogno.

Sacerdoti sposati sono disponibili anche per Celebrazioni Matrimoni e anniversari. E' richiesto il rimborso spese per il viaggio e il vitto e l'alloggio.

Per segnalazioni scrivi a sacerdotisposati@gmail.com

Incontri sacerdoti sposati 2022

Nel 2022 ha avuto inizio una missione di evangelizzazione per la riforma della Chiesa e per la riammissione al ministero dei preti sposati.

Si cercano contatti di persone disponibili a collaborare all'iniziativa nelle città italiane (si richiede disponibilità a cercare una sede per il periodo di permanenza dei responsabili nella città, disponibilità a contribuire economicamente all'iniziativa, disponibilità a trovare locali per apertura nuove sedi in comodato d'uso).

Calendario Incontri 2022

30-31 Gennaio: Torino

19-20 Febbraio: Roma

26-27 Febbraio: Milano

19-20 Marzo: Genova

23-24 Aprile: Bologna

Maggio: in preparazione

Giugno: in preparazione

Luglio: in preparazione

Agosto: in preparazione

Settembre: in preparazione

Ottobre: in preparazione

Novembre: in preparazione

Dicembre: in preparazione

Per informazioni: sacerdosposati@gmail.com

Fonte:
http://nuovisacerdoti.altervista.org/incontri-in-italia-2022-per-riforma-chiesa/

Web Radio Informazione Libera

La web Radio del Movimento Internazionale dei Sacerdoti Sposati per un cristianesimo più progressista e meno conservatore

PODCAST Sacerdoti sposati

5 Puntate (>>> Ascolta)

https://www.spreaker.com/user/informazionelibera